

# ANMELDUNG

Die Teilnehmerzahl ist begrenzt, um frühzeitige Anmeldung wird gebeten. Eine Anmeldung ist erforderlich unter

[sana.de/luebeck/fortbildungsanmeldung](https://sana.de/luebeck/fortbildungsanmeldung)

oder scannen Sie den QR-Code



# TEILNAHMEGEBÜHR

Da der Kurs, bis auf Leihgeräte, industrieunabhängig ausgerichtet wird, beträgt die Teilnahmegebühr inkl. Mittagessen und Getränke 220 €.

**BITTE ÜBERWEISEN SIE DIE GEBÜHR BIS SPÄTESTENS 15.05.2026 AUF FOLGENDES KONTO:**

Sana Kliniken Lübeck GmbH  
Verwendungszweck:  
NEURO060626\_ Name des Teilnehmers  
IBAN DE42 7002 0270 0010 0218 13  
BIC HYVEDEMMXXX

Wir weisen Sie darauf hin, dass die komplette Anmeldegebühr bei verbindlicher Anmeldung zur Zahlung fällig ist. Sollte die Teilnehmergebühr bis 15.05.2026 nicht auf dem Konto eingegangen sein, kann die Teilnahme am Elektrophysiologie-Kurs nicht gewährleistet werden.

Wir danken für die freundliche Unterstützung

**natus.** (Sachleistungen)

# VERANSTALTUNGSORT:



**Sana Kliniken  
Lübeck GmbH**

Kronsfordor Allee 71-73  
23560 Lübeck  
Tel. 0451 585-01  
Fax 0451 585-1234  
info-luebeck@sana.de  
www.sana.de/luebeck

**Sana Kliniken  
Lübeck**

Klinik für  
Neurologie



# Fortbildungsveranstaltung 2. LÜBECKER ELEKTROPHYSIOLOGIEKURS

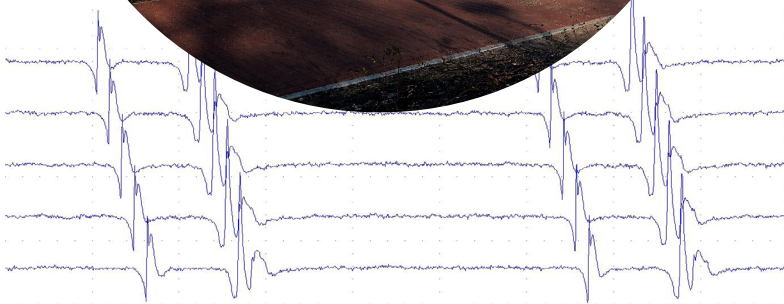

**Samstag, 6. Juni 2026, 09:30 – 16:15 Uhr  
Sana Kliniken Lübeck, Pflegefachschule**

## LIEBE KOLLEGINNEN UND KOLLEGEN,

wir freuen uns, dieses Jahr den 2. Lübecker Elektrophysiologiekurs ausrichten zu können. Neben Übersichtsreferaten zu den Grundlagen der Elektrophysiologie stehen praktische Übungen im Vordergrund.

Das Spektrum ist weit gefächert und reicht von den motorischen und sensiblen Neurografien über die Elektromyographie bis zu Endplattenerkrankungen und Nervenultraschall. Die theoretischen Kenntnisse werden in den praktischen Übungen mit den Referenten vertieft.

Der Kurs richtet sich sowohl an Kollegen, die sich mit den Methoden vertraut machen wollen, als auch an die Kollegen, die ihre bestehenden Kenntnisse vertiefen möchten.

Im praktischen Teil werden Probanden untersucht und es können diagnostische Pfade nach dem jeweiligen Interesse durchgegangen werden. Der Kurs wird – bis auf die Zurverfügungstellung von Leihgeräten – industrieunabhängig ausgerichtet. Wir hoffen, dass wir mit unserem Programm Ihren Nerv treffen und freuen uns auf einen regen Erfahrungsaustausch mit Ihnen!

**Mit kollegialen Grüßen**  
Ihr

**Dr. Jens Schaumberg**

Chefarzt Klinik für Neurologie  
Stv. Ärztlicher Direktor  
Sana Kliniken Lübeck

## PROGRAMM

- 9:30 Start Registrierung
- 10:00 Begrüßung - *Dr. J. Schaumberg*
- 10:10 Grundlagen und Fallstricke der Elektroneurographie - *Dr. Ch. Beck*
- 10:40 Grundlagen und Fallstricke der Elektromyographie - *Dr. J. Schaumberg*
- 11:10 Elektrophysiologisches Workup typischer Krankheitsbilder – *PD Dr. A. Bickel*
- 11:40 Endplattenerkrankungen – *Prof. Dr. J. Sieb*
- 12:10 Nervenultraschall mit typischen Fallbeispielen – *Prof. Dr. U. Schminke*
- 12:35 MITTAGSPAUSE, IMBISS**
- 13:15 Übungen in Kleingruppen – Teil I
- 14:45 Kaffeepause
- 14:50 Übungen in Kleingruppen – Teil II
- 16:15 voraussichtliches Ende der Veranstaltung



## REFERENTEN

**Dr. med. Christoph Beck**

Regio Kliniken Pinneberg  
Fahltskamp 74,  
25421 Pinneberg

**PD Dr. med Andreas Bickel**

Praxis für Neurologie und Psychiatrie  
Falckweg 22  
22605 Hamburg

**Dr. med. Jens Schaumberg**

Sana Kliniken Lübeck  
Kronsfordter Allee 71-73  
23560 Lübeck

**Prof. Dr. med. Ulf Schminke**

Universitätsmedizin Greifswald  
Klinik für Neurologie  
Ferdinand-Sauerbruch-Straße  
17475 Greifswald

**Prof. Dr. med. Jörn Peter Sieb**

Helios Hansekllinikum Stralsund  
Große Parower Straße 47-53  
18435 Stralsund

Eine Anerkennung der  
Veranstaltung bei der  
Schleswig-Holsteinischen  
Ärzttekammer ist beantragt.